

Selbstbewertungen – Tabellen und Diagramme

Zunächst werden die Originalwerte der Schüler wiedergegeben. Niedrige Werte entsprechen dabei einer positiven Antwort. Auf der horizontalen Achse sind jeweils die Werte in mm (Abstand vom linken Rand) auf der DinA 3 Punktabfrage angegeben. Die horizontale Achse zeigt das Datum der jeweiligen Interventionseinheit.

In den beiden rechten Spalten stehen fett gedruckt der Mittelwert (MW) über alle Schüler je Interventionseinheit sowie die dazu gehörige Standardabweichung (SD).

1. Werte je Kompetenz

Selbstständigkeit

SS	Antonia	Lukas	Alexej	Yzgan	Annika	Maike	MW	SD
18. Sep	18	98	118	184	17	111	91,00	58,64
25. Sep	40	18	194	142	9	143	91,00	71,38
02. Okt	33	102	8	8	55	143	58,17	49,66
09. Okt	11	51	78	13	16	92	43,50	32,51
16. Okt	49	62	121	88	45	79	74,00	25,95
Herbstferien								
06. Nov	122	84	45	212		155	106,83	64,53
13. Nov	82	123	205	99	48	94	108,50	48,62
20. Nov	106	81	94	54	35	123	82,17	29,99
27. Nov	23	34	45	89	26	154	61,83	46,70
04. Dez	34	41	62		41	35	45,00	10,69
11. Dez	71	65	124	94	14	93	76,83	33,92

Tab. 1. Punktantworten der Schüler zu ihrer Selbstständigkeit



Abb. 1. Punktantworten der Schüler zu ihrer Selbstständigkeit

Kooperation(sfähigkeit)

KF	Antonia	Lukas	Alexej	Yzgan	Annika	Maike	MW	SD
18. Sep	80	157	157	288	54	136	145,33	74,52
25. Sep	83	94	123	145	11	95	91,83	41,68
02. Okt	181	123	140	137	97	26	117,33	47,86
09. Okt	43	100	70	49	28	143	72,17	39,02
16. Okt	67	155	177	194	17	77	114,50	64,60
Herbstferien								
06. Nov	132	146	75	154		43	93,20	47,70
13. Nov	73	121	154	94	19	94	96,40	44,55
20. Nov	104	117	68	274	36	126	124,20	81,77
27. Nov	23	93	136	125	24	37	83,00	45,32
04. Dez	36	107	83		15	28	66,40	37,69
11. Dez	85	119	127	147	38	52	96,60	43,33

Tab. 2. Punktantworten der Schüler zu ihrer Kooperation

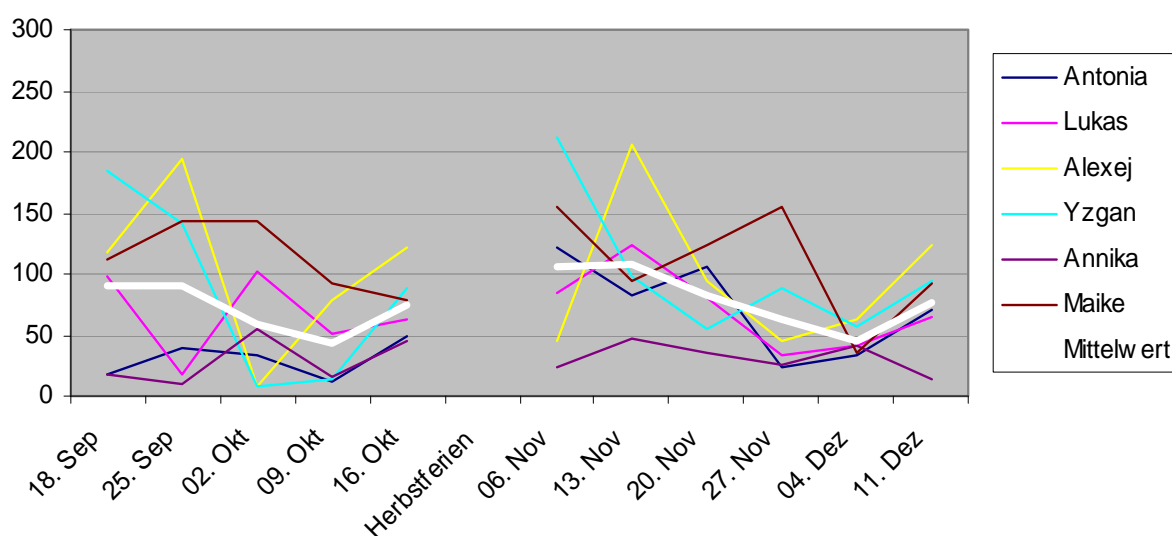

Abb. 2. Punktantworten der Schüler zu ihrer Kooperation

Problemlösekompetenz

PLK	Antonia	Lukas	Alexej	Yzgan	Annika	Maike	MW	SD
18. Sep	21	137	211	241	131	125	144,33	70,24
25. Sep	81	129	197	139	11	137	115,67	57,66
02. Okt	11	187	238	235	44	142	142,83	88,18
09. Okt	15	94	131	13	12	123	64,67	52,56
16. Okt	90	133	176	202	23	114	123,00	58,20
Herbstferien								
06. Nov	87	198	207	276		131	157,00	78,44
13. Nov	112	125	34	253	13	94	105,17	77,44
20. Nov	75	72	132	157	27	76	89,83	42,75
27. Nov	94	131	96	129	53	122	104,17	27,21
04. Dez	46	142	132		24	86	84,33	42,39
11. Dez	120	89	84	166	16	108	97,17	45,10

Tab. 3. Punktantworten der Schüler zu ihrer Problemlösekompetenz

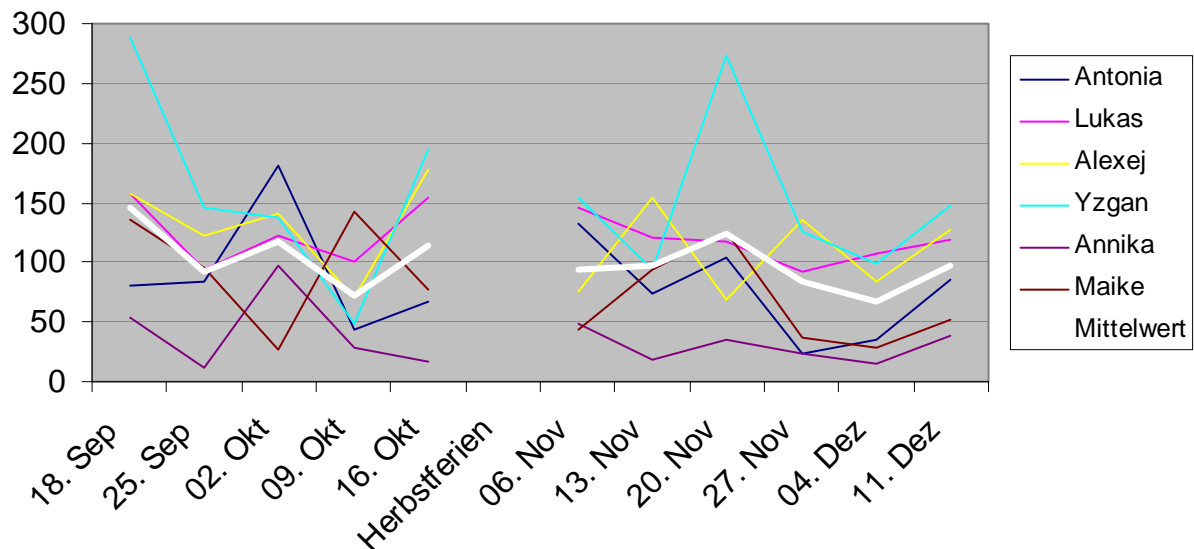

Abb. 23 Punktantworten der Schüler zu ihrer Problemlösekompetenz

Durchhaltevermögen & Frustrationstoleranz

DHV & FT	Antonia	Lukas	Alexej	Yzgan	Annika	Maike	MW	SD
18. Sep	125	140	176	223	52	127	140,50	52,16
25. Sep	154	147	173	137	23	94	121,33	50,10
02. Okt	281	182	261	155	146	73	183,00	70,64
09. Okt	48	79	92	49	52	123	73,83	27,49
16. Okt	83	152	189	212	43	78	126,17	62,03
Herbstferien								
06. Nov	134	137	142	209		62	124,33	50,84
13. Nov	45	129	85	151	35	100	90,83	41,66
20. Nov	23	76	164	95	26	116	83,33	49,48
27. Nov	71	159	97	173	41	84	104,17	47,07
04. Dez	42	122	122		27	69	86,33	42,42
11. Dez	79	97	137	145	30	78	94,33	38,81

Tab. 4. Punktantworten der Schüler zu ihrem/r Durchhaltevermögen & Frustrationstoleranz

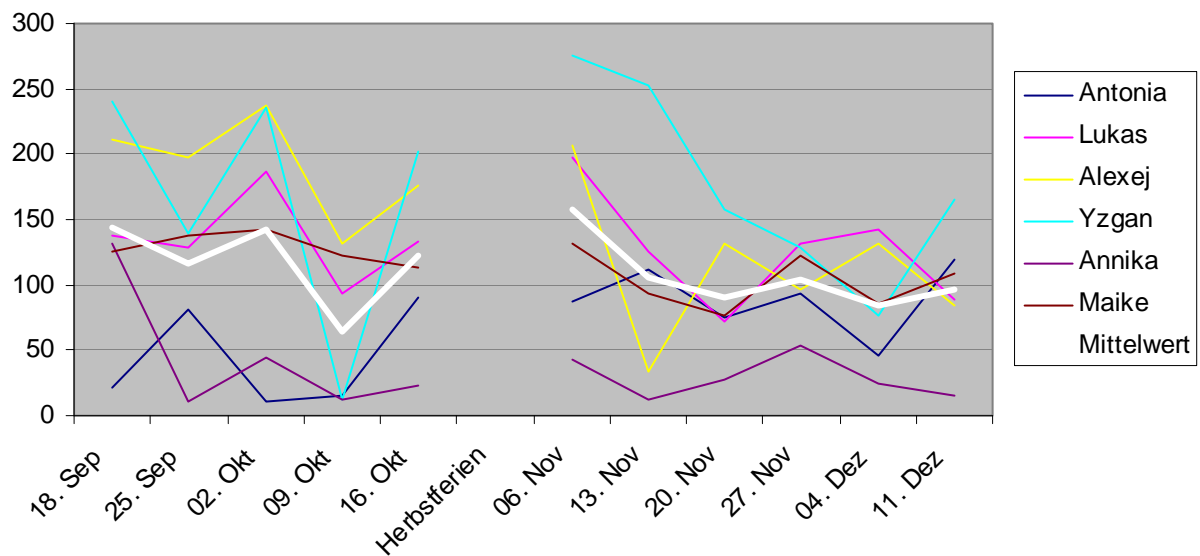

Abb. 4. Punktantworten der Schüler zu ihrem/r Durchhaltevermögen & Frustrationstoleranz

2. Werte je Schüler

Antonia

	SS	Koop	PLK	DV/FT	Mittelwert	SD
18. Sep	18	80	21	125	61,00	44,46
25. Sep	40	83	81	154	89,50	41,00
02. Okt	33	181	11	281	126,50	110,59
09. Okt	11	43	15	48	29,25	16,41
16. Okt	49	67	90	83	72,25	15,80
Herbstferien						
06. Nov	122	132	87	134	118,75	18,89
13. Nov	82	73	112	45	78,00	23,91
20. Nov	106	104	75	23	77,00	33,50
27. Nov	23	23	94	71	52,75	30,84
04. Dez	34	36	46	42	39,50	4,77
11. Dez	71	85	120	79	88,75	18,71

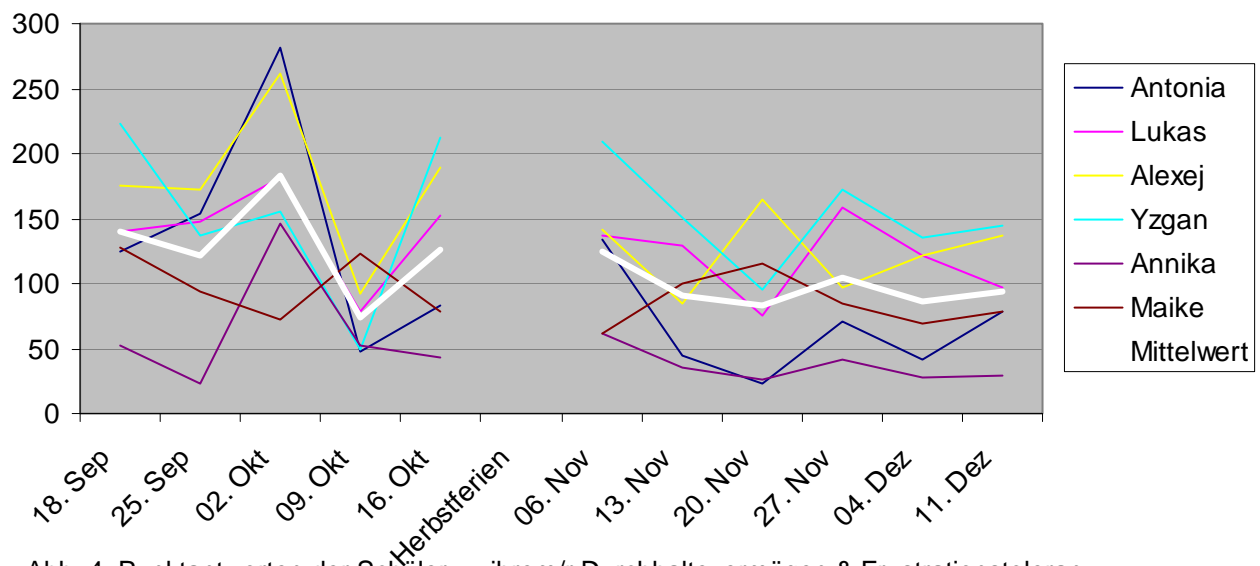
Tab. 5. Selbstbewertung Antonia

Die dicken schwarzen Linien in den Diagrammen zeigen den linearen Trend für jede Kompetenz an.



Abb. 5. Selbstbewertung Antonia

Wegen des gemischten Profils wird hier zusätzlich der lineare Trend über den Mittelwert der vier Kompetenzen je Interventionseinheit ermittelt.

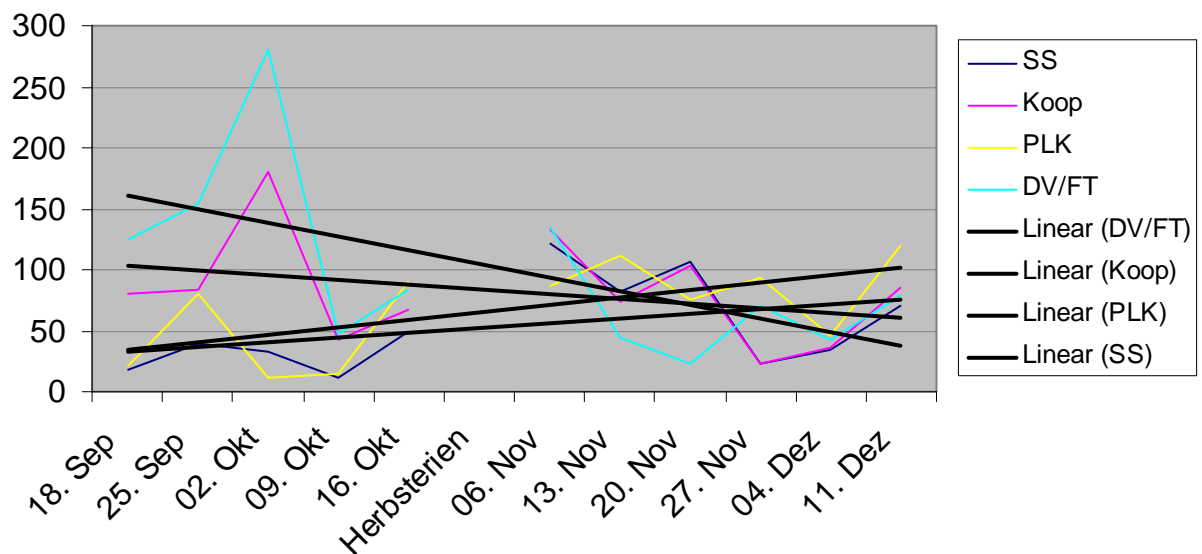

Abb. 8b. linearer Trend über den Mittelwert (schwarze Linie)

Lukas

	SS	Koop	PLK	DV/FT	Mittelwert	SD
18. Sep	98	157	137	140	133,00	21,60
25. Sep	18	94	129	147	97,00	49,43
02. Okt	102	123	187	182	148,50	36,80
09. Okt	51	100	94	79	81,00	18,93
16. Okt	62	155	133	152	125,50	37,62
Herbstferien						
06. Nov	84	146	198	137	141,25	40,43
13. Nov	123	121	125	129	124,50	2,96
20. Nov	81	117	72	76	86,50	17,90
27. Nov	34	93	131	159	104,25	46,84
04. Dez	41	107	142	122	103,00	37,89
11. Dez	65	119	89	97	92,50	19,31

Tab. 6. Selbstbewertung Lukas

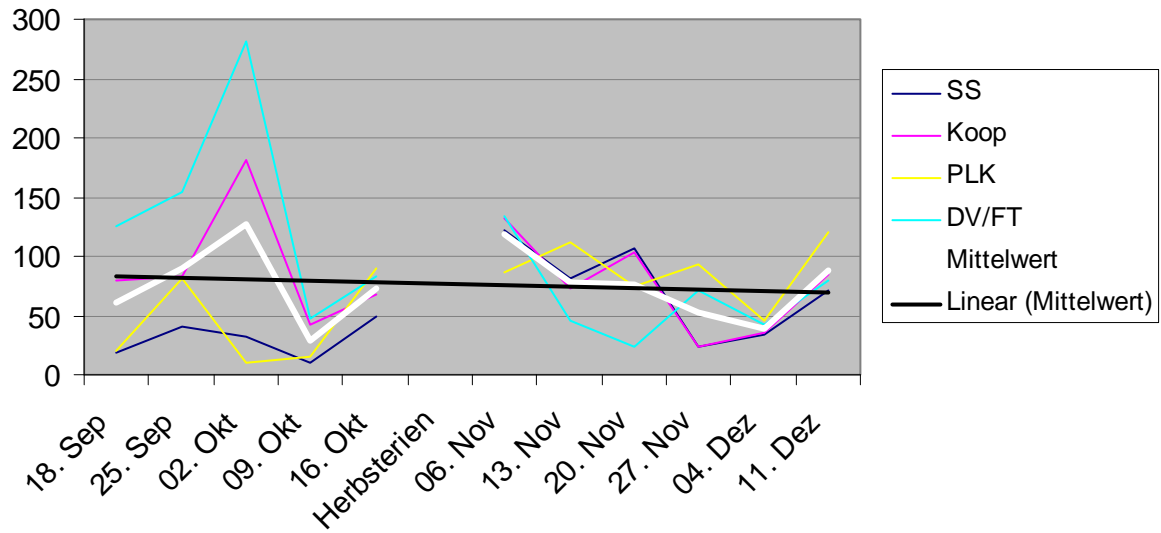

Abb. 6. Selbstbewertung Lukas

Alexej

	SS	Koop	PLK	DV/FT	Mittelwert	SD
18. Sep	118	157	211	176	165,50	33,57
25. Sep	194	123	197	173	171,75	29,63
02. Okt	8	140	238	261	161,75	99,72
09. Okt	78	70	131	92	92,75	23,45
16. Okt	121	177	176	189	165,75	26,34
Herbstferien						
06. Nov	45	75	207	142	117,25	62,60
13. Nov	205	154	34	85	119,50	65,19
20. Nov	94	68	132	164	114,50	36,53
27. Nov	45	136	96	97	93,50	32,31
04. Dez	62	83	132	122	99,75	28,46
11. Dez	124	127	84	137	118,00	20,21

Tab. 7. Selbstbewertung Alexej

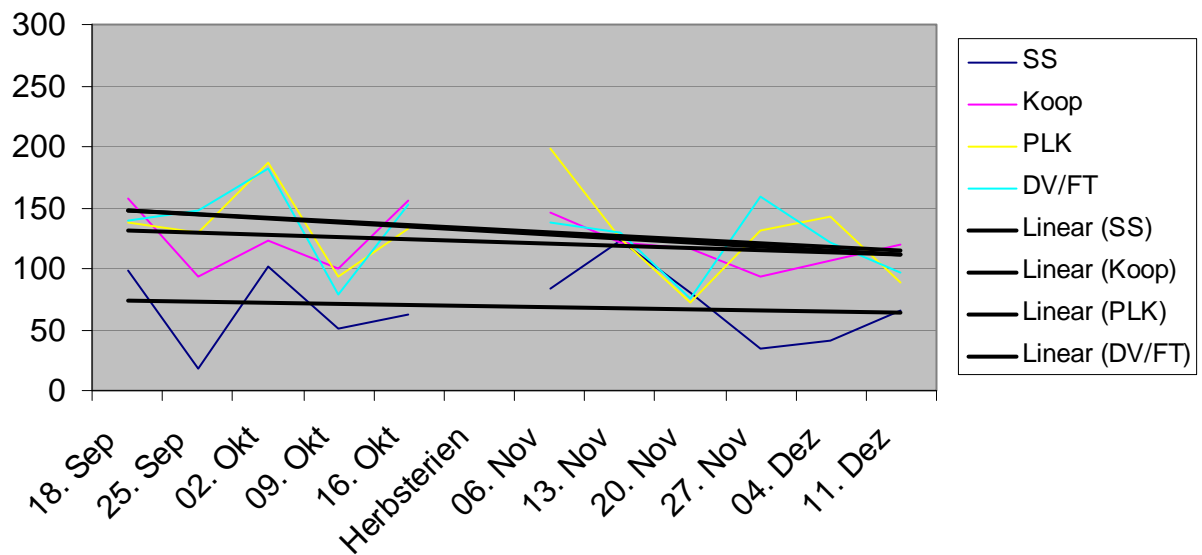

Abb. 7. Selbstbewertung Alexej

Yzgan

	SS	Koop	PLK	DV/FT	Mittelwert	SD
18. Sep	184	288	241	223	234,00	37,37
25. Sep	142	145	139	137	140,75	3,03
02. Okt	8	137	235	155	133,75	81,44
09. Okt	13	49	13	49	31,00	18,00
16. Okt	88	194	202	212	174,00	50,06
Herbstferien						
06. Nov	212	154	216	209	197,75	25,38
13. Nov	99	94	123	151	116,75	22,61
20. Nov	54	134	157	95	110,00	39,20
27. Nov	89	125	129	173	129,00	29,80
04. Dez						
11. Dez	94	147	266	145	163,00	63,15

Tab. 8. Selbstbewertung Yzgan

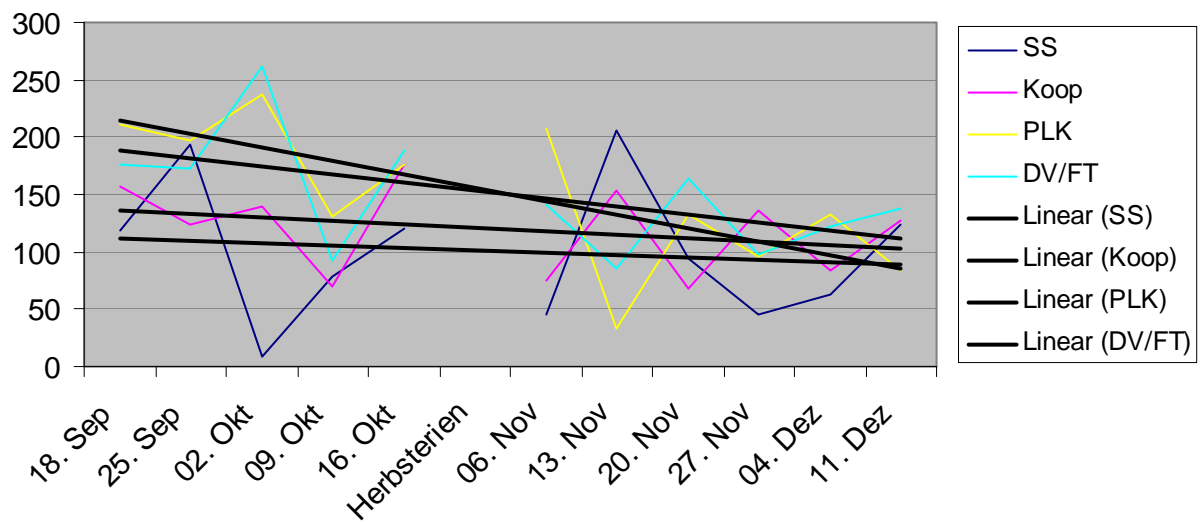

Abb. 8a. Selbstbewertung Yzgan



Abb. 8b. linearer Trend über den Mittelwert (schwarze Linie)

Annika

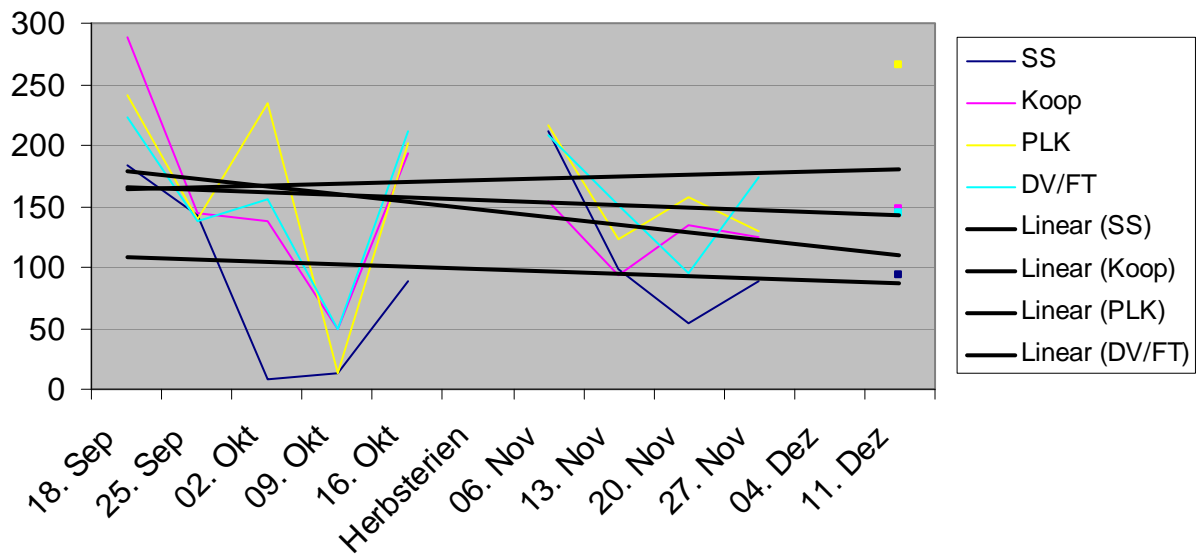
	SS	Koop	PLK	DV/FT	Mittelwert	SD
18. Sep	17	54	131	52	63,50	41,66
25. Sep	9	11	11	23	13,50	5,55
02. Okt	55	97	44	146	85,50	40,14
09. Okt	16	28	12	52	27,00	15,59
16. Okt	45	17	23	43	32,00	12,21
Herbstferien						
06. Nov						
13. Nov	48	19	13	35	28,75	13,72
20. Nov	35	57	27	78	49,25	19,90
27. Nov	26	24	53	41	36,00	11,81
04. Dez	41	15	24	27	26,75	9,34
11. Dez	14	38	16	30	24,50	9,94

Tab. 9. Selbstbewertung Annika

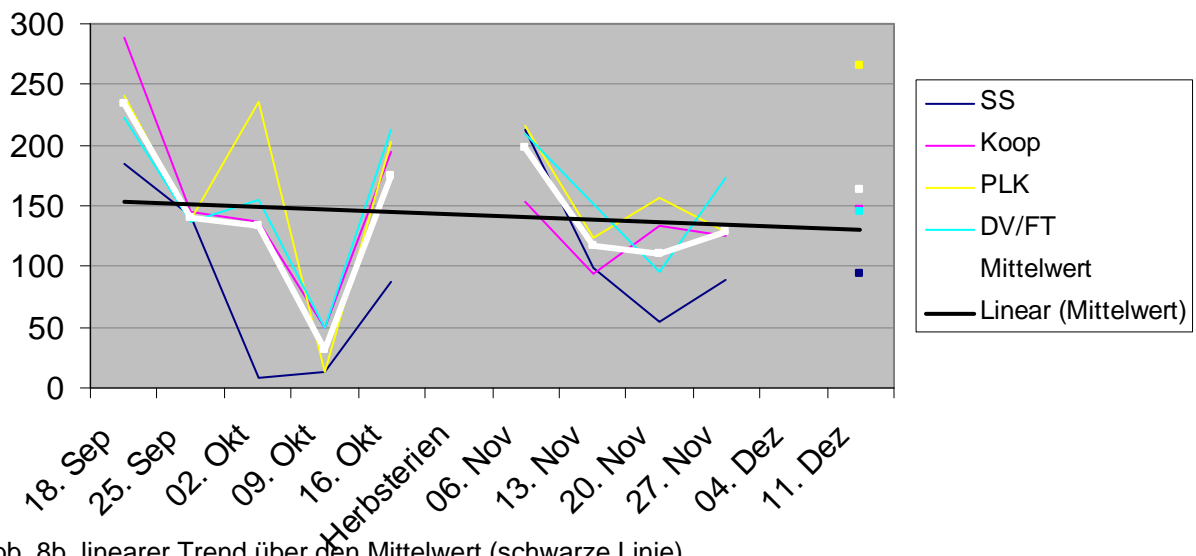

Abb. 9. Selbstbewertung Annika

Maike

	SS	Koop	PLK	DV/FT	Mittelwert	SD
18. Sep	111	136	125	127	124,75	8,95
25. Sep	143	95	137	94	117,25	22,85
02. Okt	143	26	142	73	96,00	49,38
09. Okt	92	143	123	123	120,25	18,24
16. Okt	79	77	114	78	87,00	15,60
Herbstferien						
06. Nov	155	43	131	62	97,75	46,53
13. Nov	94	94	94	100	95,50	2,60
20. Nov	123	126	76	116	110,25	20,10
27. Nov	154	37	122	84	99,25	43,65
04. Dez	35	28	86	69	54,50	23,90
11. Dez	93	52	108	78	82,75	20,68

Tab. 10. Selbstbewertung Maike

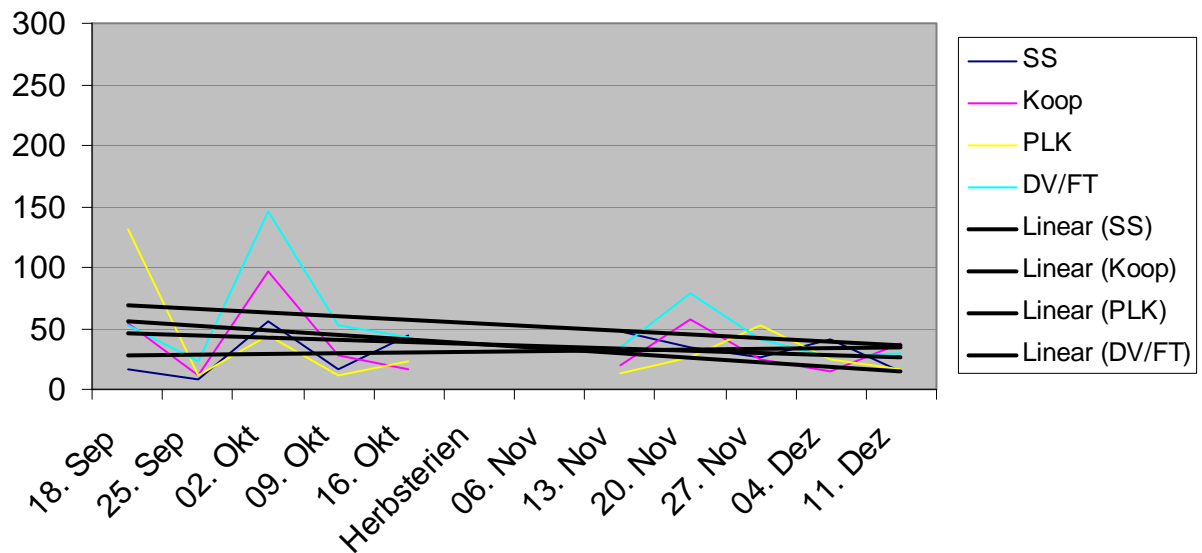

Abb. 10. Selbstbewertung Maike

3. Mittelwerte und Trend

	Antonia	Lukas	Alexej	Yzgan	Annika	Maike	MW	SD
18. Sep	61	133	165,5	134	63,50	124,75	113,63	38,4864
25. Sep	89,5	97	171,75	140,8	13,5	117,25	104,96	49,2615
02. Okt	126,5	148,5	161,75	133,8	85,5	96	125,33	27,0253
09. Okt	29,25	81	92,75	31	27	120,25	63,54	36,3866
16. Okt	72,25	125,5	165,75	174	32	87	109,42	50,7942
Herbstferien								
06. Nov	118,75	141,25	117,25	197,8	44	97,75	119,46	46,143
13. Nov	78	124,5	119,5	116,8	28,75	95,5	93,83	33,2007
20. Nov	77	86,5	114,5	110	31	110,25	88,21	29,021
27. Nov	52,75	104,25	93,5	129	36	99,25	85,79	31,6733
04. Dez	39,5	103	99,75		26,75	54,5	64,70	31,2239
11. Dez	88,75	92,5	118	163	24,5	82,75	94,92	41,47

Tab. 11. Mittelwerte der Schüler über alle Kompetenzen je Tag

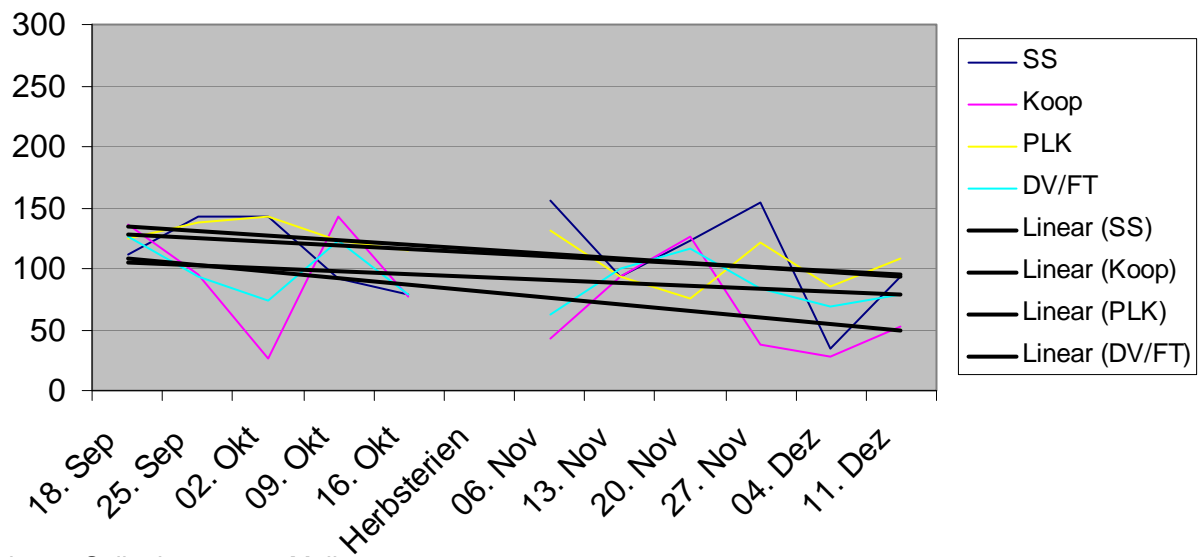
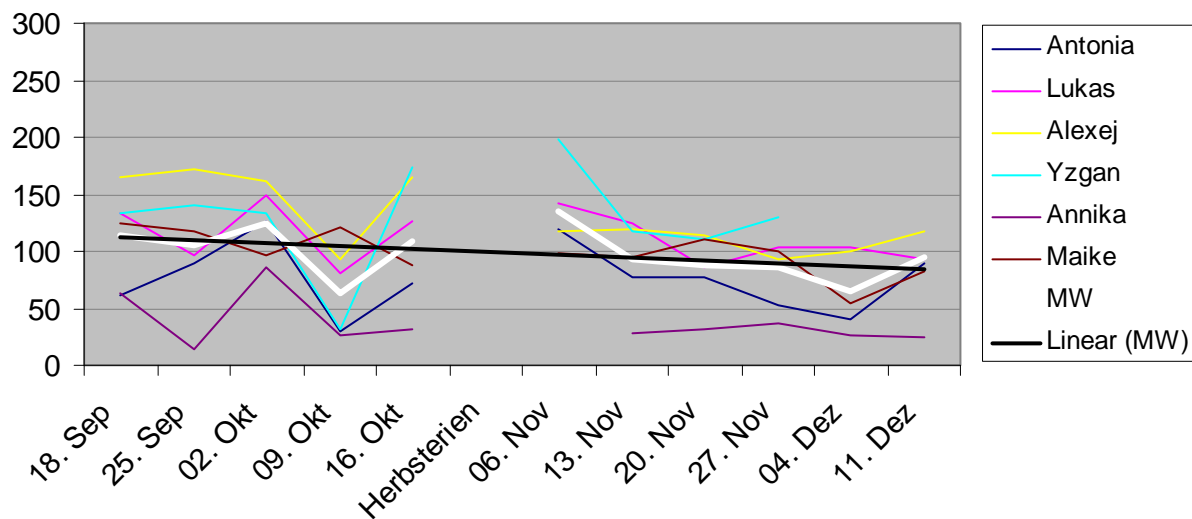

Abb. 11. Mittelwerte der Schüler über alle Kompetenzen je Tag